디지털성범죄피해자지원센터
한국여성인권진흥원

디지털 성범죄 예방하는
슬기로운 학교생활

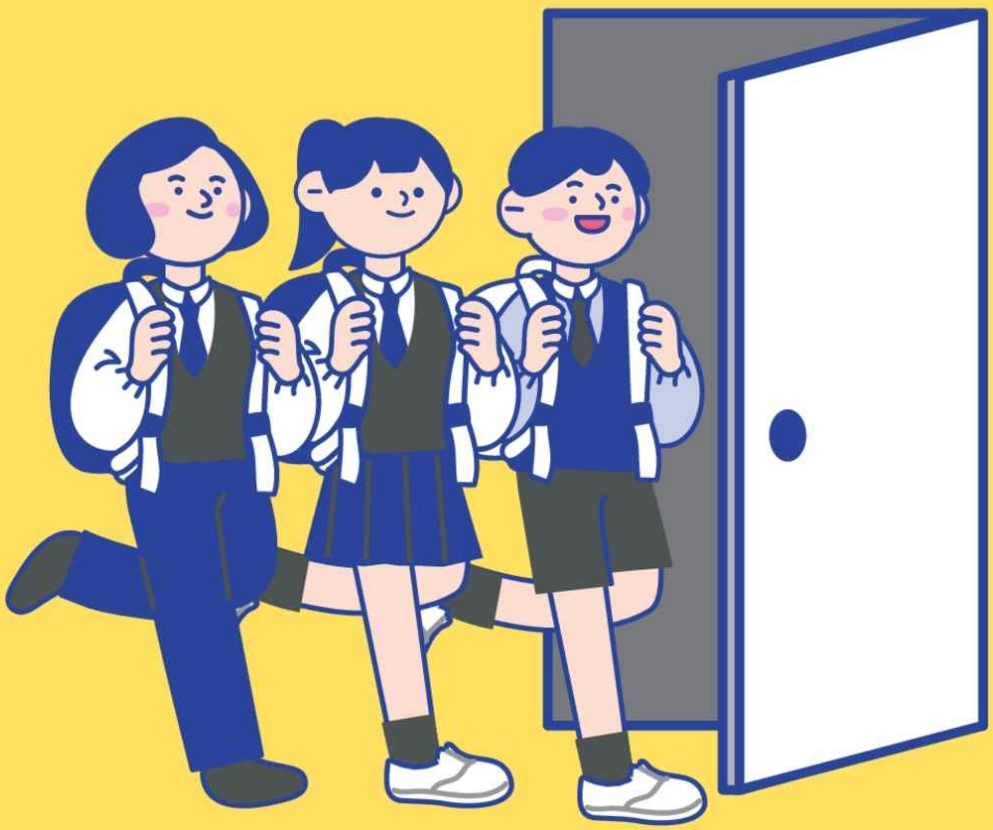

여성가족부

한국여성인권진흥원
Women's Human Rights Institute of Korea

학습목표

1교시	학교생활을 고스란히 SNS에?	04
2교시	SNS에서 만난 친구, '누구냐 넌'	06
3교시	우리반 단톡방 에티켓	08
4교시	10대 연인 간에도 나타나는 디지털 성범죄	10
5교시	내 친구가 디지털 성범죄 피해자라면	12
	★★★★★ '피해지원' 핵심정리 Q&A	14

디지털 성범죄 예방하는

슬기로운 학교생활

여성가족부

한국여성인권진흥원
Women's Human Rights Institute of Korea

2-1
2-2
2-3
SNS 속 학교생활 게시물로도
내 개인정보를 알 수 있다!
SNS에 올라온 학교생활 사진,
정보 등의 게시물로 개인정보를
알아내거나 짐작할 수 있어요.
알아낸 개인정보를 디지털 성범죄에
악용하려는 사람들도 있으니
유의해야 해요.

'나 너 마음에 드는데…'
모르는 사람의 메시지,
채팅은 정신을 바짝!

디지털 성범죄는
친절하고 달콤한 말로
시작되는 경우가 대부분!
친해지고, 선물도 주고받으며
믿음을 쌓은 후, 개인정보나
사진을 요구하는 경우가 많아요.

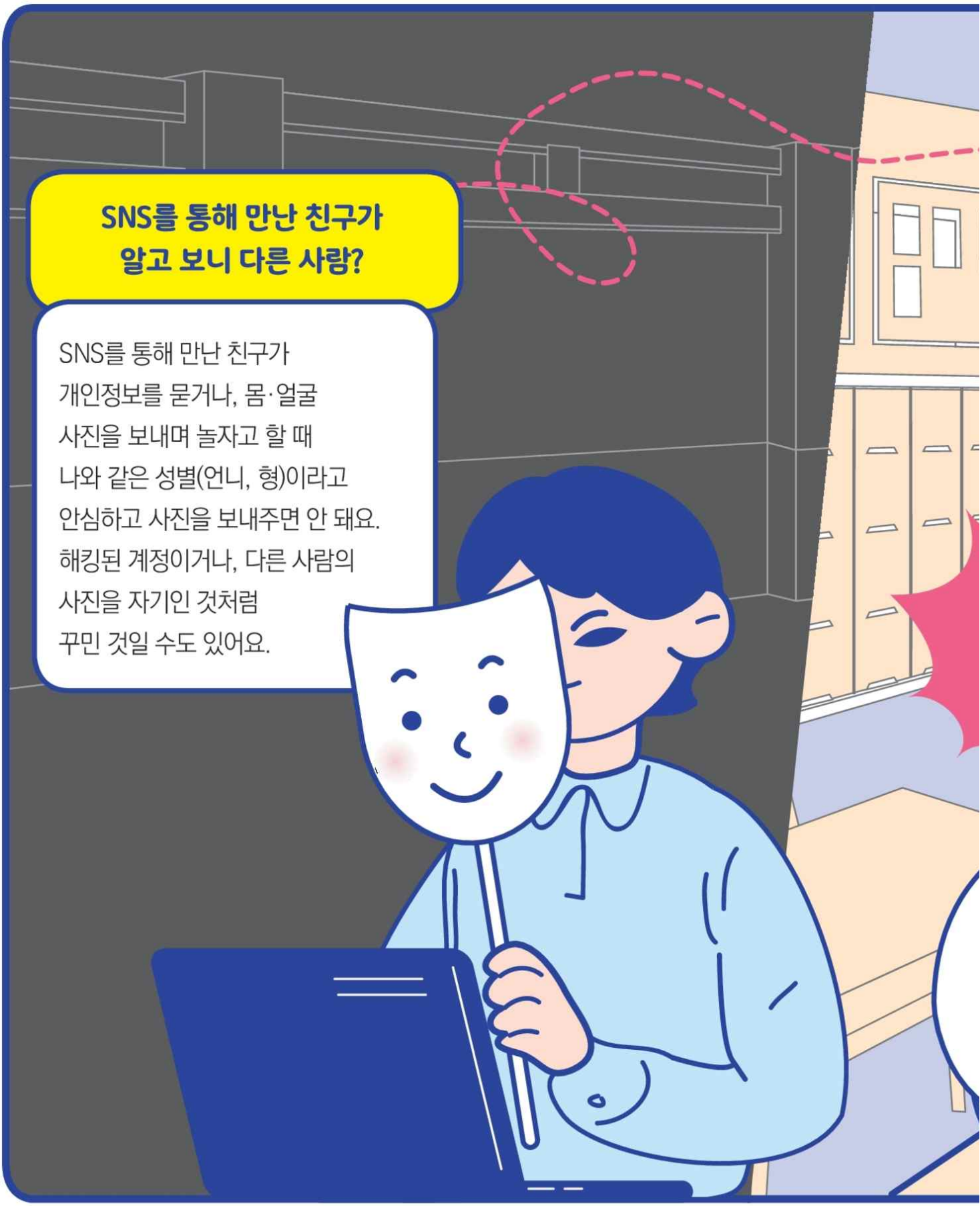
SNS를 통해 만난 친구가
알고 보니 다른 사람?
SNS를 통해 만난 친구가
개인정보를 묻거나, 몸·얼굴
사진을 보내며 놀자고 할 때
나와 같은 성별(언니, 형)이라고
안심하고 사진을 보내주면 안 돼요.
해킹된 계정이거나, 다른 사람의
사진을 자기인 것처럼
꾸민 것일 수도 있어요.

'네 스스로 몸 사진 올렸잖아' 협박한다면, 도움을 주는 곳에 바로 알릴 것!
'내가 먼저 몸 사진을 올렸는데… 혹시 처벌받지 않을까?'라는 두려움에 가해자의 요구에 응하면 더 큰 피해를 입을 수 있어요. 내가 올린 사진을 이용해 나를 협박하는 것은 범죄입니다. 디지털성범죄피해자지원센터를 통해 경찰 신고 없이 무료지원 받을 수 있으니 꼭 도움을 요청하세요.
내 프사로 합성사진도 만들 수 있다고?
SNS 프로필 사진이나 평범한 일상 사진으로도 합성할 수 있어요. 동의 없는 사진 합성과 합성사진을 이용한 성희롱, 모욕은 명백한 범죄랍니다.
'네 스스로 몸 사진 올렸잖아'

장난이란 말로 '올리지' 말 것
친구 사이에도 동의 없는 촬영,
유포(단톡방 업로드)는 범죄라는 사실!
친구 사진 뿐만 아니라
나의 가족 사진도
단톡방에 올리지 않아요.
장난인데 뭐 어때!
친구니까 괜찮아!
단체채팅방

무심코 '다운로드' 하지 말 것

친구가 올린 불법 촬영 사진과
영상은 절대 다운로드 하지 않아요.
무심코 한 터치로
처벌받을 수 있어요.

내 일 아니니까… '침묵'하지 말 것

단톡방에서 친구를 성적 희롱하는
대화, 불법 촬영물을 주고 받는
모습을 보았다면
'장난이 아니라 폭력이야',
'이건 처벌받을 수 있는 범죄'
라고 알려주세요.
친구들과의 관계가 깨질까 두려워
말할 수 없다면 믿을만한
어른에게 대화방 내용을 알려요.

1
자꾸 헤어지자고 하면
찍었던 촬영물
친구들한테 보낼거야!
연인 간 추억이
디지털 성범죄 무기로…
헤어지자고 말하자
내 주변 사람들에게
성적 촬영물을
보내겠다고 협박하는 애인.
협박만 받은 경우에도
디지털성범죄피해자지원센터에서
지원받을 수 있으니
혼자 고민하지 말고
꼭 연락하세요.
대강당

사랑하는 사이에는
이런 거 다 찍는 거라고?
정말 사랑하는 사람이라면
상대방이 원하지 않는 영상이나
사진을 찍자고 요구하지 않아요.
또한 사귀는 사이에 서로
동의해서 촬영물을 찍었더라도
동의 없는 유포 및 협박
(내 말대로 안하면 이 촬영물 뿌릴거야!)은
디지털 성범죄입니다.

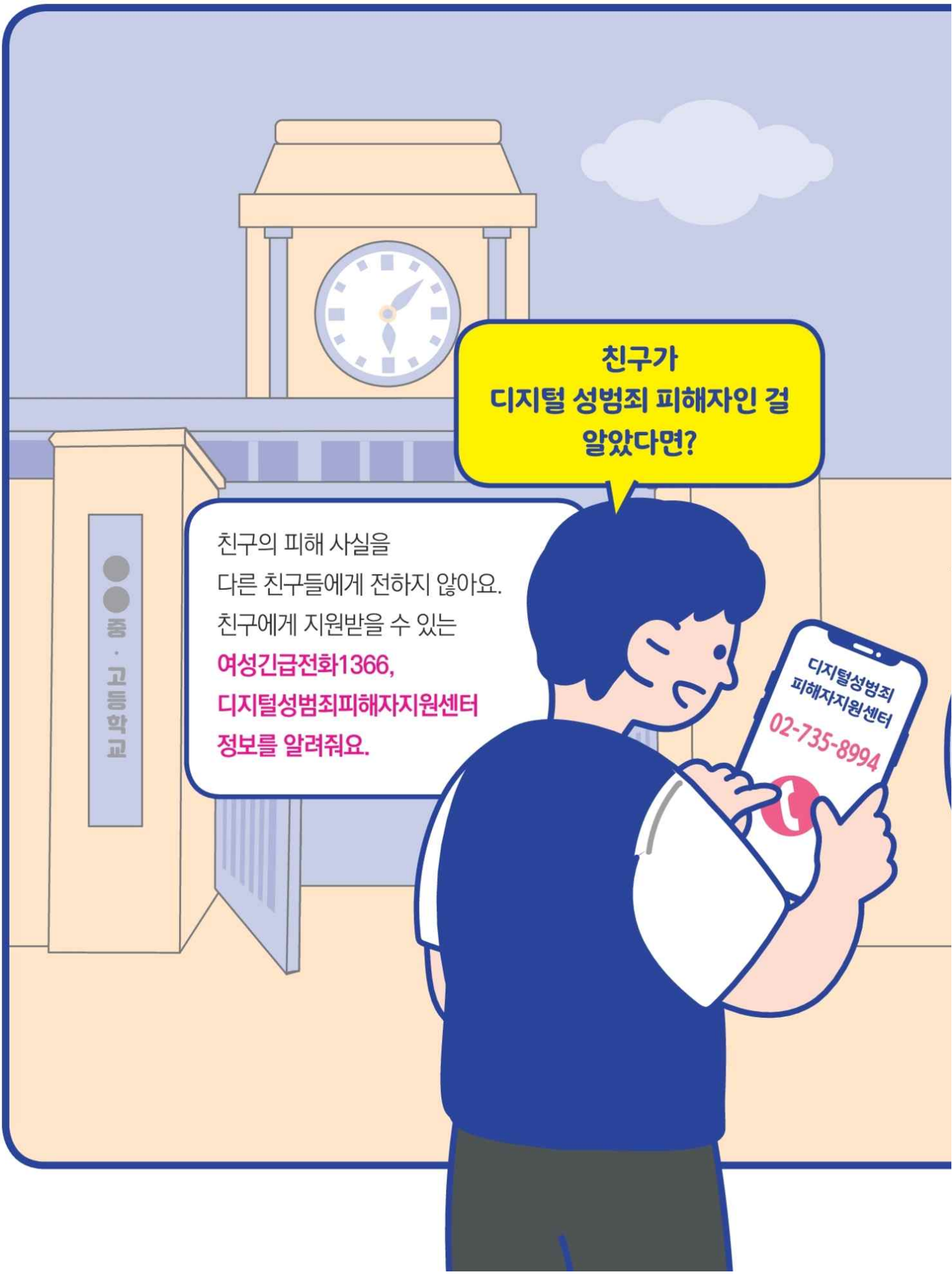
친구가
디지털 성범죄 피해자인 걸
알았다면?
친구의 피해 사실을
다른 친구들에게 전하지 않아요.
친구에게 지원받을 수 있는
여성긴급전화1366,
디지털성범죄피해자지원센터
정보를 알려줘요.
디지털성범죄
피해자지원센터
02-735-8994
중 · 고등학교

디지털 성범죄 피해에 대해
자기 때문이라며
자책하는 친구가 있다면
친구의 잘못이 아니란 걸
꼭 알려주세요.
디지털 성범죄는 누구에게나
일어날 수 있는 일이며,
어떤 경우에도
가해자의 잘못이라고
말해주세요.

'피해지원' 핵심정리 Q&A

Q 피해 촬영물 삭제하려면 꼭 부모님 동의를 받아야 하나요?

A 부모님 동의 없이도 지원받을 수 있고, 모든 지원과정은 비공개로 진행되니 안심하고 연락주세요.
형제·자매가 연락하는 경우에도 무료 삭제 지원을 받을 수 있어요.

Q 신고할 용기가 나지 않아요.
꼭 경찰 신고해야 무료로 지원받을 수 있나요?

A 경찰 신고를 하지 않아도 무료로 지원받을 수 있어요.
신고하지 않더라도 계정과 채팅방을 삭제하거나, 촬영물(사진·영상)을 지우지 말고 남겨두세요. 삭제지원 시 도움이 됩니다.

Q 제 몸을 찍은 영상·사진이 인터넷에 퍼졌어요.
저는 어떻게 해야 하죠?

A 국가에서 운영하는 '디지털성범죄피해자지원센터'에서는 무료로 촬영물 삭제를 지원해드려요. 또한 상담·수사지원, 법률·의료지원 연계 등 피해자에게 필요한 지원을 해드리고 있어요.

Q 제 일상 사진을 이용해서 성희롱하는 경우도 피해인가요?

A 사진을 합성하거나, 일상 사진을 활용하여 성희롱, 성적 모욕하는 것도 디지털 성범죄 피해입니다. 이 경우에도 센터에서 무료로 지원받을 수 있어요.

Q 저의 피해 촬영물을 누군가가 유포할까봐 두려워요.

A 실제로 촬영물이 인터넷에 퍼지지 않았더라도, 유포되었을지 불안하면 상담과 모니터링 지원을 받을 수 있어요. 전문기관에 연락하기 전에 유포 사이트를 발견했다면 링크를 적어두세요.

Q 시키는 대로 하지 않으면 촬영물을 인터넷에 올리겠다고 실시간 협박을 받고 있어요.

A 시키는 대로 하지 않으면 촬영물을 유포하겠다는 '협박'이나, 시키는 대로 하면 촬영물을 지워주겠다는 '회유' 방식은 가해자들의 흔한 수법이에요. 가해자는 피해자와의 약속을 지키지 않고, 오히려 더 큰 피해를 입히는 수단으로 사용하는 경우가 많아요.
바로 촬영물을 보내지 말고, 전문기관(여성긴급전화1366, 청소년상담 1388)에 연락하셔서 도움을 받으세요.

디지털성범죄피해자지원센터

피해물 삭제지원, 인터넷 유포상황 모니터링
익명상담 및 수사지원, 법률·의료지원 연계 등

삭제지원

게시판 | d4u.stop.or.kr
문의전화 | 02-735-8994

피해상담

전화 | 지역번호+1366
카카오톡 | women1366
게시판상담 | www.women1366.kr

꼭 기억해요!

피해는 내 잘못이 아니에요
도와줄 사람들이 있어요
피해 상황에서 벗어날 수 있어요

여성긴급전화
1366

디지털성범죄피해자지원센터
02-735-8994

여성가족부

한국여성인권진흥원
Women's Human Rights Institute of Korea